AUSGABE NR. 20/2024 HERAUSGEBER: GEMEINDE OSTSEEBAD SELLIN

SELLINER ZEITUNG

Neuigkeiten von Sellinern für Selliner

Seite 2
Darüber spricht Sellin
Granitzer Straße, Sporthalle, Baugrundstücke

Seite 5
Fitness für Jung und Alt
Kinderturnen und Sportangebote für Senioren

Seite 7
Sommer Open Airs
präsentieren Stars der Musikszene

FRÜHJAHRSPUTZ

Jede helfende Hand zählt

Unter dem Motto „Gemeinsam etwas bewegen – Frühjahrsputz im Biosphärenreservat“ ruft das Biosphärenreservat Südost-Rügen gemeinsam mit Partnern auf, am 6. April von 10 bis 13 Uhr die Landschaft von achtlos zurückgelassenem Müll und Unrat zu befreien.

Treffpunkte:
- Kurklinik Sellin
- Infopoint Seepark Sellin
- Altensien, Bauhof Kurverwaltung Sellin
- Moritzdorf, Bushaltestelle/Parkplatz
- Seedorf, Hafen

Die Kurverwaltung kümmert sich um die Entsorgung des gesammelten Mülls. Nicht vergessen: Handschuhe für die Frühjahrsputz-Aktion mitbringen. Müllsäcke werden vor Ort bereitgestellt. Wir freuen uns auf jede Hilfe! ChB

FRÜHLINGSERWACHEN

Vorbereitungen für die neue Saison sind im vollen Gange

Das Team der Kurverwaltung bereitet sich intensiv auf die bevorstehende Saison vor, um den Ort im frischen Frühlingslook erstrahlen zu lassen. Die Bänke werden repariert und aufgestellt, das Geländer der Seebrücke erhält einen neuen Anstrich und die Grünanlagen der Kurverwaltung, Fischerinsel und Frohsinn-Kurve werden mit frischem Grün und bunten Blumen neu bepflanzt.

Auch der Selliner Hafen macht sich für die Saison startklar. Das Wasser wird angestellt und die Stege gereinigt, sodass Segler und Sportbootfahrer Anfang April den Wasserwanderrastplatz im Selliner See wieder ansteuern können. Eine gemütliche Grillecke soll eingerichtet werden, um gesellige Stunden am Hafen zu verbringen.

Nachdem die beliebte Schaukel am Strand vor den Herbststürmen gesichert werden musste, wird der Foto-Spot nun wieder aus dem Winterlager geholt und an gleicher Stelle aufgestellt. Mit Blick auf das glitzernde Meer sorgt die Schaukel für unbeschwerte Momente und tolle Fotomotive. ChB

JUNGER RIESE

Gemeinsame Baumpflanzung im Ostseebad

Schüler der CJD Christopherusschule Rügen möchten gemeinsam mit ihren Lehreinnen Frau Förster und Frau Steiner, Vertretern der Gemeinde, Pastor Olaf Metz, der Putbuser Baumschule und dem BUND M-V einen „Jungen Riesen“ im Ostseebad Sellin pflanzen. Der Baum, ein Nachkomme der ahornblättrigen Platane, ist ein Naturdenkmal aus Karnitz, das seit 1969 unter Naturschutz steht.

Die Schüler übernehmen die Patenschaft für den Baum inklusive regelmäßiger Pflege und Treffen mit dem BUND, um mehr über Bäume zu lernen. Das Projekt zielt darauf ab, die genetische Ressource alter Bäume zu sichern und die Bedeutung von Baumdenkmalen für die Artenvielfalt zu betonen.

Die Suche nach einem passenden Standort für den Baum ist noch im Gange und wird in der kommenden Gemeindevertretung entschieden. Das Projekt soll die Artenvielfalt erhalten und Menschen für den Schutz der Bäume sensibilisieren. ChB

Fotos: Christiane Burwitz

DARÜBER SPRICHT SELLIN

Kinder-Jugend-Freizeitzentrum

In der letzten Gemeindevertretersitzung wurde im Zuge der Haushaltsplanung 2024 auch der Wirtschaftsplan des Kinder-, Jugend- und Freizeitzentrums e. V. diskutiert. Es wurde festgelegt, dass der Hauptausschuss gemeinsam mit dem Verein Einsparungspotentiale suchen sollte. Einige Positionen wurden seitens des Hauptausschusses gestrichen. Andere Positionen wurden direkt der Gemeinde zugeordnet, weil die Gemeinde Eigentümer des Objektes ist. Begrüßt wurde, dass der Verein den Eigenanteil für das Förderprojekt Leader einwerben konnte. Damit kann die Außenanlage mit den Sport- und Freizeiteinrichtungen saniert werden. Der Kompromissvorschlag muss nunmehr von der Gemeindevertretung beschlossen werden.
Antje Beilfuß, die Geschäftsführerin des Vereins, informiert in diesem Kontext darüber, dass auch in diesem Jahr zu Ostern ein Familientag geplant ist. Es werden kreative Osterüberraschungen für Groß und Klein vorbereitet.

Wilhelmstraße

Im Frühsommer ist es endlich soweit. Der letzte Bauabschnitt der Wilhelmstraße wird fertiggestellt, und dann strahlt sie wieder in vollem Glanz mit neuen Bänken, Fahrradständern, Papierkörben und der neuen Beleuchtung mit den Straßenlampen.

Kreisverkehr

Die Fertigstellung des Fußgänger-Übergang-Schutzwegs steht kurz bevor. Noch im März werden zwei Lampen installiert und der Zebrastreifen markiert. Aufgrund des schlechten Wetters in den letzten Wochen kam es zu Verzögerungen.

Sporthalle

Gute Nachrichten auch für unsere Sporthalle. Das Dach und die Außenwände werden repariert. Sobald es die Witterung zulässt, wird auch schon mit den Arbeiten begonnen. Sport frei!

Granitzer Straße

Nach der Wilhelmstraße ist nun die Sanierung der Granitzer Straße dran. Gerade ist alles in der Prüfung. Die Rechtsaufsicht hat ihr Einverständnis gegeben und die Gemeinde wartet auf den Fördermittelbescheid, der hoffentlich bald erteilt wird. Die Eigenmittel für den ersten Bauabschnitt sind bereits im Haushalt eingeplant. Zunächst wird der Abschnitt Bäckerei bis zur Wendeschleife an der Schule saniert. Die gute Nachricht zum Schluss: Die Anwohner müssen sich nicht an den Kosten beteiligen!

Neue Friedhofssatzung

Nachdem auf der letzten Gemeindevertretersitzung die neue Friedhofssatzung beschlossen und geändert wurde, beschäftigen sich die Gemeinde und das Amt nun mit der Überarbeitung der Friedhofsordnung. Neben der Restaurierung und Instandsetzung des Kriegsdenkmals gibt es nun u. a. auch Ideen für anonyme Grabstätten sowie Kindergräber und Sternengräber.

Neue Baugrundstücke

Derzeit wird am Alten Gutshof aktiv an der Erschließung der drei neuen Baugrundstücke gearbeitet. Die Kanalarbeiten wurden erfolgreich abgeschlossen und die Arbeiten an der Fahrbahn sind im Gange. Aufgrund der widrigen Witterungsbedingungen, insbesondere des anhaltenden Regens und des matschigen Bodens, kommt es jedoch zu Verzögerungen, die die Arbeit erschweren.

Baumschnitt

Kürzlich wurden die Baumschnittarbeiten abgeschlossen. Einige Bäume, wie die in der Siedlung am Wald, werden nur alle zwei Jahre beschnitten, um ihr gesundes Wachstum zu fördern.

AL

50 JAHRE EHRENAMT

Auszeichnung für langjährige Mitglieder der Freiwilligen Feuerwehr Sellin

In einer feierlichen Zeremonie im Rahmen der Jahreshauptversammlung am 23. Februar 2024 wurden drei langjährige Mitglieder der Freiwilligen Feuerwehr Sellin für ihre 50-jährige ehrenamtliche Tätigkeit geehrt. Sigmund Westphal, Bernd (Max) Garant und Erwin Sehlke erhielten die Beurkundung und die Ehrennadel für ihren selbstlosen Einsatz. Die Auszeichnungen wurden durch den Vorsitzenden vom Landesfeuerwehrverband Hannes Möller verliehen. Die Übergabe erfolgte durch die Selliner Wehrleitung Karsten Steinwedel, seinen Stellvertreter Ivo Kleist, den Amtsleiter Arne Fründt und Antje Beilfuß als stellvertretende Bürgermeisterin.
Bereits zuvor wurde Manfred Engelbrecht als Erster für sein langjähriges Engagement in der Freiwilligen Feuerwehr ausgezeichnet. Die Geehrten wurden für ihre Treue zur Gemeinschaft und ihren Beitrag zur Sicherheit und zum Gemeinwohl gewürdigt. Die Auszeichnung ist eine Anerkennung für ihr ehrenamtliches Engagement über fünf Jahrzehnte hinweg.

ChB

Fotos: Christiane Burwitz; Karsten Steinwedel

DREI FRAGEN AN...

Matthias Scheibe zur Überarbeitung der Gestaltungssatzung für das Ostseebad Sellin

1. Warum bedarf aus Ihrer Sicht dieser Gestaltungssatzung?

Es gibt bereits eine gültige Satzung, die schon seit Jahren in Kraft ist. Die Satzung ist ein sehr wichtiges Gestaltungsinstrument für die Gemeinde, um in der Wilhelmstraße den Erhalt der örtlichen Identität zu sichern.
In der Praxis hat sich herausgestellt, dass einige Punkte der aktuellen Satzung nicht eindeutig konkret gefasst sind und manches fehlt. Das bessern wir nun nach. Wir beraten und beschließen über eine Aktualisierung der bestehenden Satzung am 19.03.2024 in der Gemeindevertretersitzung. Ziel ist es, den architektonischen Charakter der Wilhelmstraße als herausragendes Merkmal für unser Sellin zu erhalten.

2. Was beinhaltet die neue Gestaltungssatzung für Sellin?

Ergänzt und geändert sind z. B. Farben für Dacheindeckungen, Gestaltung von Vordächern, Handhabung mobiler Terrassenüberdachungen, Definition der RAL-Farben und die Anbringung von Werbeanlagen an den Gebäuden bzw. Einfriedungen. Neu sind eine Regelung zu den Fahrradstellplätzen und die technische Gebäudeausrüstung, Telekommunikation sowie für regenerative Energien nur auf straßenabgewandten Gebäudeteilen zulässig sind. Ebenfalls neu aufgenommen sind die Regelungen zu den Logen und beweglichen Pavillons. Der Anbau von festen Terrassenüberdachungen mit Einhausung ist schon seit Jahren verboten und nicht Gegenstand dieser jetzigen Aktualisierung.

3. Was bedeutet das für Eigentümer, deren Häuser betroffen sind?

Was in der Vergangenheit regelkonform beantragt, genehmigt und gebaut wurde, hat Bestandsschutz, selbst dann, wenn es nach der aktualisierten Fassung nicht mehr zulässig wäre. Ich möchte aber betonen, dass sich die deutliche Mehrzahl der Anlieger in der Vergangenheit an die Satzungsziele gehalten haben. Der Landkreis hat zu prüfen, was mit den bereits erfolgten baulichen Änderungen geschieht, die nicht beantragt wurden und/oder schon nach dem alten Satzungsbeschluss nicht zulässig waren. Sicher muss das örtliche Baurecht für alle gleich gelten. Wir können ja nicht die bestrafen, die sich an die Satzung gehalten haben.
Bei Neuvorhaben müssen dann die Satzungsvorgaben berücksichtigt werden, wie das ja schon in vielen anderen Ostseebädern auch der Fall ist. AL

Die blaue Elektrobahn löst die rote Bäderbahn im Ostseebad Sellin ab und befördert Einheimische und Gäste bequem durch den Ort.

KOMMUNALWAHLEN

Am 9. Juni wird gewählt

Liebe Sellinerinnen und Selliner, am 9. Juni haben wir wieder die Möglichkeit, unsere Gemeindevertretung und den Bürgermeister zu wählen. Warum ist es so wichtig, wählen zu gehen? Mit Ihrer Stimme haben Sie die Chance, aktiv die Zusammensetzung der Gemeindevertretung mitzubestimmen und damit der Ortsgestaltung eine Richtung zu geben. Also auf zum Wahllokal – schließlich geht es um die Zukunft unserer Gemeinde!

Neben den Kommunalwahlen werden auch der Kreistag des Landkreises Vorpommern-Rügen und das Europa-Parlament neu gewählt. So werden am Wahltag acht Kreuzchen fällig: eins für Europa, drei für die Kreistagswahl, drei für die Wahl in die Gemeindevertretung und eins zur Bürgermeisterwahl.

Wer sich engagieren möchte: Das Amt Mönchgut-Granitz sucht noch dringend Wahlhelfer! ChB

Termine der Ausschüsse

März

05.03.2024	36. Sitzung des Tourismus- und Verkehrsausschusses 19:00 Uhr, Kursaal der Kurverwaltung
06.03.2024	37. Sitzung des Bau-, Umwelt- u. Naturschutzausschusses 18:30 Uhr, Kursaal der Kurverwaltung
19.03.2024	45. Sitzung der Gemeindevertretung 19:00 Uhr, Aula
27.03.2024	38. Sitzung des Bau-, Umwelt- u. Naturschutzausschusses 18:30 Uhr, Kursaal der Kurverwaltung

April

11.04.2024	26. Sitzung des Sozialausschusses 19:30 Uhr, Kinder-, Jugend- und Freizeitzentrum
15.04.2024	22. Sitzung des Ausschusses für Ortsteilangelegenheiten 19:00 Uhr, Kinder-, Jugend- und Freizeitzentrum
16.04.2024	37. Sitzung des Tourismus- und Verkehrsausschusses 19:00 Uhr, Kursaal der Kurverwaltung
30.04.2024	46. Sitzung der Gemeindevertretung 19:00 Uhr, Aula

Mai

21.05.2024	38. Sitzung des Tourismus- und Verkehrsausschusses 19:00 Uhr, Kursaal der Kurverwaltung
28.05.2024	47. Sitzung der Gemeindevertretung 19:00 Uhr, Aula

Änderungen vorbhalten.

Fotos: Christiane Burwitz

KITA-RENOVIERUNG

Mehr Plazt und mehr Sicherheit

Im früheren Innenhof der Selliner Kita entstehen zwei neue, geräumige Schlafräume, die mit Oberlichtern, einer Verdunklungsanlage und Fußbodenheizung ausgestattet sind. Darüber hinaus werden ein neuer Waschraum und eine barrierefreie Toilette im Erdgeschoss integriert.
Die Renovierung beinhaltet auch die Umsetzung verschiedener Brandschutzauflagen, die für die Erneuerung der Betriebserlaubnis notwendig waren. So wurden neue Stahltreppen an der Außenwand des Gebäudes installiert, um als Flucht- und Rettungswege aus den oberen Etagen des zweistöckigen Gebäudes zu dienen. Das neue Brandschutzkonzept der Kita war notwendig, um die Sicherheit der Mädchen und Jungen weiterhin zu gewährleisten. ChB

NEUE PREISE

Essensgeld in der Kita wird angepasst

Ab dem 1. März steigen die Kosten für das Essen in der kommunalen Kindertagesstätte „Olga Benario Prestes“ im Ostseebad Sellin. Der Gemeinderat hat für die Preiserhöhung gestimmt. Die Kita, die derzeit von 34 Krippen- und 70 Kindergartenkindern besucht wird, bereitet das Essen selbst zu. Es werden vier verschiedene Verpflegungspakete angeboten, von Vollverpflegung bis hin zu nur Frühstück oder nur Mittagessen.
Eltern werden künftig 7,40 Euro für Frühstück, Mittagessen und Vesper zahlen. Für Frühstück oder Vesper und Mittagessen werden es 5,50 Euro sein. Die Kosten für das Mittagessen belaufen sich auf 4,40 Euro und für das Frühstück auf 2,50 Euro. Bisher hat die Gemeinde Sellin 50 Prozent der Verpflegungskosten von 57.000 Euro pro Jahr übernommen. Ab 1. März tragen die Eltern zu 100 Prozent die Kosten selbst. Familien, die sich das Essensgeld nicht leisten können, haben die Möglichkeit, einen Antrag auf finanzielle Unterstützung beim Amt Mönchgut-Granitz zu stellen.

In Mecklenburg-Vorpommern wurde 2020 die beitragsfreie Kita von der Landesregierung eingeführt. Seit dem sind Krippe, Kindergarten, Tagesbetreuung und Hort gebührenfrei. Damit ist Mecklenburg-Vorpommern das erste Bundesland, das Eltern vollständig von den Beiträgen befreit. ChB

PLATZ ZUM SPIELEN

Unterstützung für kinderfreundliches Projekt gesucht

Der Bau eines neuen Spielplatzes im Ostseebad Sellin im wunderschönen Seepark steht an. Nach Jahren intensiver Nutzung ist das alte Spielschiff stark abgenutzt und muss bald einem altersgerechten Wohnprojekt weichen. Für uns bietet sich die Gelegenheit, einen neuen Spielplatz an einem neuen Standort im Seepark zu errichten. Da unser Haushalt in den vergangenen Jahren stark strapaziert wurde und nur begrenzte eigene Mittel zur Verfügung stehen, freut sich unsere Gemeinde über jede Unterstützung für unseren neuen Spielplatz. N. Offermann

Spendenkonto:
Amt Mönchgut Granitz
IBAN: DE96 1307 0000 0210 4180 00
BIC: DEUTDEBRXXX
Verwendungszweck:
Neuer Spielplatz im Seepark Sellin

FESTSPIELFRÜHLING RÜGEN

Musikalische Vielfalt und kulturelle Highlights

Der Festspielfrühling Rügen, als Frühjahrsfestival der Festspiele Mecklenburg-Vorpommern, lockt Musikliebhaber zu zehn Tagen voller musikalischer Entdeckungen und persönlicher Konzerte mit herausragenden Künstlern. Unter der künstlerischen Leitung des Danish String Quartet verspricht das Festival ein abwechslungsreiches Programm mit renommierten Preisträgern der Festspiele Mecklenburg-Vorpommern und talentierten Musikern aus Dänemark.

Im Frühjahr 2024 präsentiert das Danish String Quartet gemeinsam mit Festspielpreisträger Matthias Schorn sowie weiteren Musikern aus ihrer Heimat, wie dem Danish National Girl's Choir und dem Folk-Ensemble Dreamer's Circus, ein vielfältiges Repertoire. Ein besonderes Highlight erwartet die Besuchern in der Nordperdhalle, wo das Motto „Eine Bühne – vier Klaviere“ für einen Abend voller Klaviermusik mit Klassik, Jazz und Boogie-Woogie sorgt.

In Sellin finden einige Programmhighlights statt. Darunter das Matineekonzert „Wo alles begann“ am 9. März, 11 Uhr auf der Seebrücke, der „Meisterkurs“ für musikalische Laien am 12. März, 11 Uhr im Cliff Hotel und das Kammerkonzert „Übers Meer“ am 15. März, 15 Uhr auf der Seebrücke.

Die Gemeinde des Ostseebads Sellin unterstützt die Festspiele finanziell seit Jahren und trägt so zu einem bedeutenden, kulturellen Erlebnis auf der Insel Rügen bei. ChB

GESCHICHTE DER SEEFAHRT

Museum Seefahrerhaus zeigt neue Ausstellung

Auf großen Tafeln empfangen die vier großen Seefahrer Magellan, Cook, Columbus und Da Gama ab April die Besucher im Seefahrerhaus. Ein Zeitstrahl in Form von Post-its durchzieht den Ausstellungsraum und gewährt Einblicke in die Seefahrtgeschichte. Zudem werden Seefahrermitbringsel, die Hanse, die Essgewohnheiten auf See, das Seefahrer-ABC und das Lotsenwesen thematisiert. Neu sind interaktive Touchscreens, die vertiefende Informationen bieten und einen regionalen Bezug zu Bootsbau und Seefahrt, zum Seeräuber in Baabe und den Inselhäfen herstellen. In authentischen Interviews erzählen Seefahrer von ihrem Alltag an Bord, ihrem Lieblingsessen und der Kommunikation nach Hause. Eine Selfie-Wand ermöglicht Besuchern, Erinnerungen festzuhalten. Die Ausstellung wurde umfassend mit neuer Beleuchtung, neuer Kasse, Ticketdrucker und drei Touchscreens erneuert. Zu sehen ist die Seefahrtsgeschichte von Montag bis Freitag, 10-16 Uhr. Der Eintritt ist für Einwohner und Kinder frei. Mit Kurkarte fallen 4 € an, ohne Kurkarte 6 € und ermäßigt sind es 3 €. ChB

SAUNA AHOI!

Eine Schmiede deutscher Saunameister

Nach der Übernahme des Selliner Schwimmbades durch die Gemeinde fand im AHOI RÜGEN zum zweiten Mal die Ausbildung junger Frauen und Männer zum Saunameister statt.
In einer intensiven Woche wurden die Absolventen in Theorie und Praxis geschult, um den Gästen der Sauna einen gesundheitsorientierten Service bieten zu können. Nach erfolgreicher Prüfung erhielten 10 junge Saunameister stolz ihr Zertifikat und planen bereits ihr erstes Projekt: die Mitternachtssauna „Ladys Night“ vom 08. zum 09. März in der Saunalandschaft des AHOI! RÜGEN. ChB

Foto: Christiane Burwitz

ERFOLGREICHE SANIERUNG

Angelverein investiert in Steganlage und Zukunft

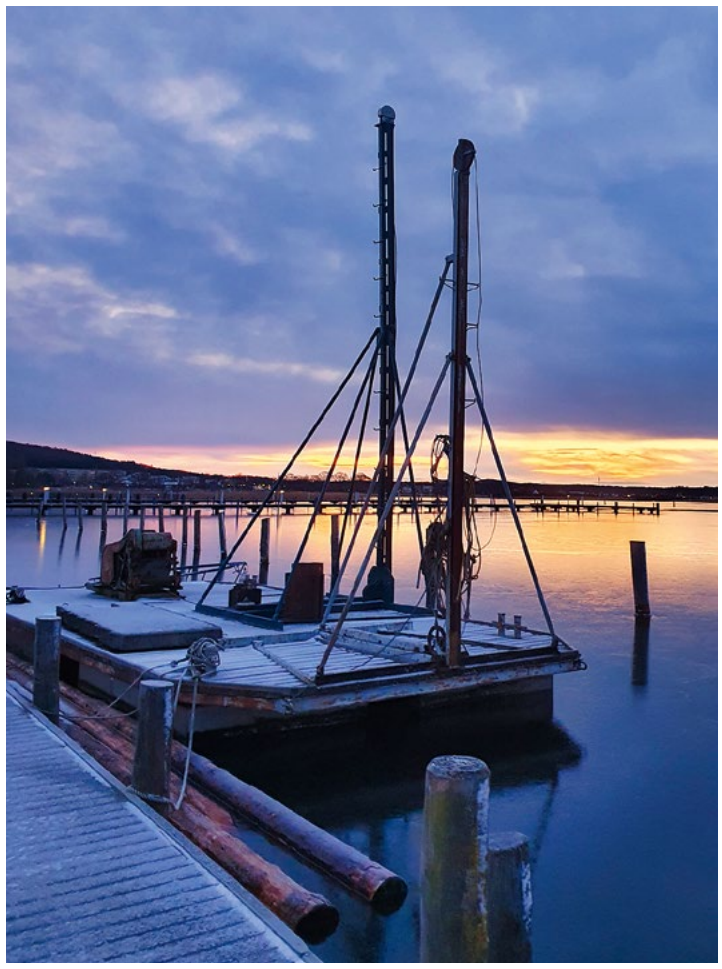

Seit dem Winter 2020 hat der Angelverein ASV Möve e. V. Großes geleistet: Die Steganlage wurde einer umfassenden Sanierung unterzogen. Der Belag, der sich über rund 130 Meter erstreckt, wurde komplett erneuert, inklusive des Unterbaus. Zusätzlich wurden auch die Wasser- und Stromleitungen neu verlegt. Insgesamt wurden stolze 104 Pfähle in den Boden gerammt, ein beeindruckendes Beispiel für Teamarbeit und Engagement. Dies geschah alles ehrenamtlich, in Eigenleistung und mit Eigenkapital, wobei etwa 100.000 Euro investiert wurden.
Die Ramme, die dem Verein gehört, wurde im vergangenen Jahr generalüberholt und spielte eine entscheidende Rolle bei der erfolgreichen Umsetzung des Projekts. Das verwendete Holz stammt ausschließlich von Lärchen. Während die Pfähle, bereits gespitzt und geschält, aus einem Brandenburger Sägewerk bezogen wurden, stammt das übrige Material von einem sächsischen Familienbetrieb. Im März sollen die letzten Pfähle gerammt werden. Dabei werden mindestens vier Personen benötigt, und natürlich muss auch das Wetter mitspielen.
Für die Zukunft steht die Sanierung der Slipanlage als größere Baumaßnahme an. Ein ehrgeiziges Projekt, das die Mitglieder sicherlich mit derselben Hingabe angehen werden wie die Steganlage.

Mit 80 Mitgliedern und einer Gründung im Jahr 1960 hat der Verein eine lange Tradition und eine starke Gemeinschaft aufgebaut. Die Tatsache, dass alle 57 Liegeplätze belegt sind, spricht für die Beliebtheit und den Erfolg des Vereins unter den Wassersportbegeisterten. ChB

40 JAHRE VOLKSCHOR

Selliner Verein besingt sein Jubiläum

Auch in diesem Sommer wird man den gemischten Chor in Sellin in der Wilhelmstraße an der Treppe zum Friedensberg mit einer Auswahl aus seinem umfangreichen Programm hören können. Eröffnet wird die 5-teilige Konzertreihe am 13. Mai um 18 Uhr. Die weiteren Termine findet man im Veranstaltungskalender der Kurverwaltung. Am Pfingstsonntag, den 19. Mai, gibt der Chor zudem um 19.30 Uhr ein Konzert in der Schlosskirche Putbus.
Neben altbekannten Weisen deutscher Sangeskultur wie „Der Mond ist aufgegangen“ bis zu „Danke für die Lieder“ von ABBA ist es dem Chorleiter Manfred Heidtmann auch wichtig, plattdeutsches Liedgut zu Gehör zu bringen.
Die Liedermappe der 25 Sängerinnen und 11 Sängern, die sich in all den Jahren zu einem prall gefüllten Aktenordner entwickelt hat, hat so manche musikalische Schätze zu bieten.

In den letzten Jahren hat es regen Zulauf zum Chor gegeben. Man findet offensichtlich Freude an der Vielseitigkeit des Repertoires. „Neue“ mit Freude am Gesang sind immer willkommen! Probe ist montags um 19.30 Uhr in der Aula der Grundschule Sellin in der Granitzer Straße. ANNELIESE GOTTSCHALK

GEMEINSCHAFT UND AKTIVITÄT

Programm für geistige und körperliche Fitness im Alter

Das DRK-Programm „Bewegung bis ins Alter“ in Sellin richtet sich an Menschen in der zweiten Lebenshälfte und findet seit über 12 Jahren immer montags um 9.30 Uhr in der Siedlung am Wald 50 statt. Alle Übungen werden im Sitzen oder Stehen durchgeführt und sprechen alle Körperpartien an. Neben Spaß an der Bewegung wird die geistige und körperliche Fitness gefördert, um das Orientierungsvermögen zu trainieren und Stürze zu verhindern. Das Programm steht allen Bürgern offen. Auch Menschen mit körperlichen Einschränkungen oder chronischen Erkrankungen sind willkommen. **Kontakt:** Telefon 030303/12713 ChB

BUNTER NACHMITTAG

Gemeinschaft, Spaß und Kreativität

Das DRK OV Sellin/Baabe bietet einen monatlichen „Bunten Nachmittag“ für Senioren (gern auch Jüngere) an, bei dem es um Gemeinschaft, Spaß und soziale Interaktion geht. Die Veranstaltungen beinhalten Spiele, Unterhaltung und kreative Aktivitäten. Der nächste Termin ist am 23. März mit dem Motto „Neues Kennenlernen“. Eine Mitgliedschaft im DRK ist nicht erforderlich. Falls ein Fahrdienst benötigt wird, melden Sie sich rechtzeitig und wir versuchen dies zu organisieren. Interessierte können die Leiterin ukontaktieren: 038303-12713.

Termine: 23.03., 20.04., 25.05., jeweils 14:30 Uhr im Kinder-, Jugend-, Freizeitzentrum Sellin ChB

KINDERTURNEN

Ganzheitliche Entwicklung durch Bewegung

Kinderturnen fördert die ganzheitliche Entwicklung von Kindern durch spielerisches Sammeln von Bewegungserfahrungen. In fünf altersgestaffelten Gruppen werden motorische Grundfertigkeiten erlernt, um Kraft, Koordination, Balance und Ruhe zu fördern und Bewegungsmangel vorzubeugen. Die Bewegung unterstützt nicht nur die motorischen, sondern auch die kognitiven und sozialen Fähigkeiten der Kinder.

Mit Spaß zum Bewegungskünstler

Turnmäuse A für Kinder, die 2024 eingeschult werden
Montag, 16:30-17:30 Uhr
Turnmäuse B für Kinder ab ca. 5 Jahre
Montag, 17:35-18:35 Uhr

Fit wie ein Turnschuh

Turnmöwen A ab 6 Jahre – ca. 7 Jahre (1. Klasse)
Mittwoch, 16:00-17:00 Uhr
Turnmöwen B ab 7 Jahre – ca. 8 Jahre (2. Klasse)
Mittwoch, 17:35-18:35 Uhr
Bewegungsmix für Kinder 9-11 Jahre (3. und 4. Klasse)
Mittwoch, 15:00-15:45 Uhr

Treff: Kinder-, Jugend-, Freizeitzentrum Sellin

Eine Teilnahme ist nur mit Anmeldung möglich! ChB

Foto: Maik Ahrend (links); Volkschor Sellin (rechts)

DAVID UND GOLIATH

Einladung zum Kindermusical der 5. Klassen

Liebe Leserinnen und Leser, wir freuen uns, Sie herzlich zur Aufführung des Kindermusicals „David und Goliath“ einzuladen, das von den talentierten Schülerinnen und Schülern der 5. Klassen der Christophorusschule Sellin aufgeführt wird.
Das Musical, das in Zusammenarbeit mit der Kirchgemeinde Mönchgut Sellin entstand, wird am 17. März 2024 um 15 Uhr in der Kirche Sellin präsentiert. Unter der einfühlsamen Leitung von Barbara Hesse, Kantorin der Kirchgemeinde, und Frau Wirth, Musiklehrerin an der Christophorusschule, haben die Schülerinnen und Schüler mit großem Engagement und Begeisterung an diesem Projekt gearbeitet.
„David und Goliath“ ist nicht nur ein beeindruckendes Stück, das biblische Geschichte und Musik vereint, sondern markiert auch den Beginn einer besonderen Tradition. Es ist geplant, dieses Musical alle zwei Jahre mit den jeweiligen 5. Klassen in Sellin einzustudieren und aufzuführen.

Seien Sie Teil dieses inspirierenden Events und lassen Sie sich von der Darbietung der jungen Talente verzaubern.
Wir freuen uns auf Ihr zahlreiches Erscheinen!

Aufführung „David und Goliath“
17. März 2024 um 15 Uhr
Kirche Sellin

CJD

JUGENDPOLITIKTAG

beleuchtete Themen von Israel und Palästina

Die Christophorusschule Sellin begrüßte am 23. Januar 2024 zahlreiche Gäste zum Jugendpolitiktag, der sich intensiv mit den Themen rund um Israel und Palästina auseinandersetzte. Die Veranstaltung bot einen umfassenden Blick auf die Geschichte, die aktuellen Entwicklungen und die Perspektiven dieser konfliktreichen Region.
Höhepunkt des Tages war zweifellos die Podiumsdiskussion, die um 19 Uhr in der Schulaula stattfand. Die Veranstaltung war gut gefüllt, was das immense Interesse der Schülerinnen und Schüler sowie der lokalen Gemeinschaft an diesem Thema unterstrich. Die Diskussion bot angeregte Einblicke und ermöglichte es den Teilnehmern, verschiedene Perspektiven zu verstehen und zu diskutieren. Unter den Gästen und Rednern befanden sich angesehene Experten auf dem Gebiet, darunter Dr. Ulrike Becker, Historikerin und Forschungsleiterin im Mideast Freedom Forum Berlin, sowie Dr. Melina Hasselmann vom Institut „Kirche und Judentum“ der Humboldt-Universität.
Die Veranstaltung wurde mit einer herzlichen Begrüßung durch Paul Gohlke, Mitglied der Schulleitung der Christophorusschule Sellin, eröffnet. Seine einführenden Worte setzten den Rahmen für das zweitägige Highlight und betonten die Bedeutung eines offenen und respektvollen Dialogs über kontroverse politische Themen.
Am folgenden Tag, dem 24. Januar 2024, fand ein Workshop mit Schülerinnen und Schülern der gymnasialen 10. Klasse und der 11. Klasse statt. Hier hatten die Jugendlichen die Gelegenheit, das diskutierte Wissen zu vertiefen, eigene Standpunkte zu reflektieren und in einen konstruktiven Austausch zu treten.
Für all diejenigen, die mehr über die Veranstaltung erfahren möchten oder die Diskussion noch einmal nachverfolgen möchten, steht ein Bericht auf dem YouTube-Kanal von MV1 zur Verfügung. Wir danken allen Gästen, Rednern und Organisatoren für ihr Engagement und freuen uns auf weitere Veranstaltungen, die junge Menschen dazu ermutigen, die Welt um sie herum kritisch zu hinterfragen und sich für eine bessere Zukunft einzusetzen.

CJD

WINTERBALL

Ein Abend voller Tanz und Freude

Am 26. Januar war es endlich soweit. Nach langer Planung fand an der Christophorusschule Sellin der erste Winterball statt. Organisiert und veranstaltet wurde er von den Schülern der 11. Klasse. Es war ein Abend an dem die Schüler, Eltern und Lehrer zusammenkamen, um eine tolle gemeinsame Zeit zu verbringen – und um zu feiern. Als Tanzsaal diente die Aula, die festlich geschmückt wurde und in schönen Lichtern erstrahlte. Empfangen wurden die Gäste ab 17 Uhr mit Cocktails, später gab es Leckeres vom Buffet und auch für den Tanz wurde gesorgt. Das Highlight des Abends war neben der Livemusik das Verteilen von Liebesbotschaften an Freunde und Familie. Die Grundidee des Abends war die Finanzierung des Abiballs, der nächstes Jahr ansteht, und vielleicht sogar die Einführung einer neuen Tradition. Mal sehen, ob es auch einen Frühlingsball gibt, um gemeinsam zu feiern und Zeit als Schulfamilie zu verbringen.

GRETA KÖSTERKE

DAS ETWAS ANDERE KINO

Im Cliff-Kino werden besondere Filme gezeigt

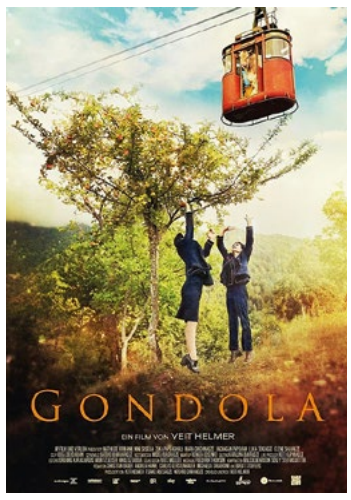

„Gondola“, 24. März

1 Std. 22 Min. | Romanze | Regie und Drehbuch: Veit Helmer
Besetzung: Mathilde Irrmann, Nino Soselia, Niara Chichinadze

Eine Seilbahn verbindet ein Dorf in den georgischen Bergen mit einer kleineren Stadt im Tal. Iva (Mathilde Irrmann) arbeitet als Schaffnerin und kümmert sich um die Gondeln. Während eine Gondel zum Dorf fährt, fährt die andere talwärts. Alle halbe Stunde treffen sich die Gondeln, wo Iva und Nino (Nini Soselia) sich begegnen. Aus kollegialen Grüßen wird ein Flirt, der zu einer tiefen Liebe und Konflikten mit dem Chef führt.

Weite Information und das komplette Programm:
www.kino-lichtspiele-sassnitz.de @lichtspielesassnitz ChB

HAPPY EASTER

Osterbrunch auf der Seebrücke

Schieben Sie den Alltagsstress für ein paar Stunden beiseite und lassen Sie sich bei frühlingshaften Klängen kulinarisch von einem bunten Buffet mit sowohl herzhaften als auch süßen Speisen und Getränken Ihrer Wahl überraschen.

Osterbrunch **31. März 2024, 10-14 Uhr**
Kosten: 35 € pro Person inkl. Filterkaffee und Tee satt
Kinder bis 6 Jahre schlemmen kostenfrei
Kinder von 7-14 Jahren zum halben Preis

Reservierungen bitte an:
info@seebrueckesellin.de
oder telefonisch unter 038303 929600

SEEBRÜCKE

Foto: Fiete Pocha

ZÜCKT DIE POMMESGABEL!

Die Selliner Sommer Open Airs präsentieren die Stars der Musikszene live an der Ostsee

Der Bass pulsiert, das Konfetti schimmert und die roten Uniformen glitzern im Stroboskoplicht. Die Techno Marching Band MEUTE sorgt seit 2016 mit ihrer faszinierenden Mischung aus hypnotisierendem Techno und expressiver Blasmusik für Aufsehen auf der ganzen Welt. Die elf Musiker aus Hamburg, gekleidet in ihren ikonischen roten Jacken, brechen Regeln und überschreiten Grenzen. Was als kleines Experiment auf den Straßen von St. Pauli begann, hat sich rasch zu einem weltweit gefeierten Phänomen entwickelt, das gemeinsame Auftritte mit Künstlern wie Laurent Garnier, Stephan Bodzin, Flume, Solomun und Marc Rebillet mit sich gebracht hat. Mit ausschließlich akustischen Instrumenten revolutionieren sie den Techno und definieren gleichzeitig das Konzept einer Blaskapelle neu. Durch virale Hits und ausverkaufte Clubs versetzen sie ihr Publikum in elektronische Ekstase.

Die charismatische deutsche Singer-Songwriterin LEA eroberte mit ihrer einzigartigen Stimme und ihren berührenden Texten die Musikszene. Ursprünglich durch YouTube-Videos bekannt geworden, hat sie sich mittlerweile zu einer der führenden Musikerinnen Deutschlands etabliert. Mit ihren Hits, die regelmäßig die Charts erklimmen, und ihren Auftritten in beliebten Fernsehshows wie „Sing meinen Song – das Tauschkonzert“, hat sie sich einen festen Platz in der deutschen Musikszene gesichert. Ihr aktuelles Album „Bülowstraße“ zeigt eindrucksvoll, dass LEA nicht nur die Charts und Bühnen, sondern auch die Herzen ihres Publikums im Sturm erobert.

Die Selliner Sommer Open Airs bringen diese Stars der Musikszene auf die Bühne. Ein Highlight, das niemanden kalt lässt. Von LEA’s tief berührenden Songs und MEUTE’s rhythmischem Techno-Bläsersound bis hin zu Gestört Aber Geil’s mitreißender Partystimmung versprechen die Stars unvergessliche Auftritte. Seid live dabei und sichert euch eure Tickets für diese einmaligen Events an der Seebrücke Sellin. Erlebt das Selliner Sommer Open Air 2024 und lasst euch von den Klängen der Stars am Ostseestrand mitreißen! ChB

Save the date

26.07.2024 Gestört Aber GeiL!
03.08.2024 LEA
04.08.2024 MEUTE

Seid live dabei

Tickets sind in der Kurverwaltung oder Infopoint Sellin sowie auf www.eventim.de erhältlich.

ZUM MITMACHEN UND DABEI SEIN

Wanderfrühling

Vom 1. bis 30. April lädt der Wanderfrühling 2024 zu einem abwechslungsreichen Programm ein. Von speziellen Wanderungen für Kinder über Wildkräuterwanderungen bis hin zu historischen Ortsführungen ist für jeden Natur- und Geschichtsliebhaber etwas dabei.

Angeboten werden die Wanderungen „Durch das urige Mönchgut“, „Rückkehr der Robben“, „Auf den Spuren preußischer Geschichte“ oder die Sunset-SUP-Wanderung auf dem Selliner See.

Alle Termine und weitere Informationen sind auf www.ostseebad-sellin.de/veranstaltungskalender/ nachzulesen.

Hafenfest Sellin

Das Selliner Hafenfest lädt traditionell am Pfingstwochenende zum Feiern am malerischen Hafen am See ein. Das Unterhaltungsprogramm auf der Bühne startet an beiden Tagen um 14 Uhr. Mit einem musikalischen Programm, kulinarischen Genüssen, Wassersportaktivitäten und Bootsfahrten auf dem Selliner See wird für Unterhaltung gesorgt. Kleine Landkapitäne können sich auf Theater, Basteln und Spiele freuen.

Yoga Festival

Das Krishna Beach Yoga Festival lädt vom 21. bis 23. Juni zu einem inspirierenden Yoga-Wochenende ein. Das Programm umfasst verschiedene Yogastile, Konzerte, SUP-Yoga, gesunde Verpflegung und eine entspannte Atmosphäre am magischen Friedensberg, im Wasser und am Strand. Die Veranstaltung findet im Freien statt, daher wird wetterfeste Kleidung empfohlen. Weitere Informationen und Tickets sind auf www.yogafestival-sellin.de verfügbar. Der Normalpreis beträgt 159 €, Jugendliche von 13-17 Jahren können für 80 € teilnehmen, Kinder von 0 bis 12 Jahren sind kostenlos dabei. Tagestickets sind auch vor Ort erhältlich. ChB

Veranstaltungen im Ostseebad Sellin

30.03 Osterfeuer am Hauptstrand, 16-21 Uhr
30.03. Birdwatching, Parkplatz Moritzdorf, 10.15 Uhr
31.03. Osteraktion in der Kurverwaltung, 10-12 Uhr
31.03. Flohmarkt, immer sonntags, Großparkplatz
06.04. Frühjahrsputz, 10 Uhr
30.04. Tanz in den Mai, Seepark, ab 17 Uhr
09.05. Musik am Räucherschiff, 11-17 Uhr
11.05. Rügen Classics, Zieleinfahrt ca. 16.30 Uhr
18.05. Hafenfest Sellin, 14-24 Uhr
19.05. Hafenfest Sellin, 14-24 Uhr
20.05. Deutscher Mühlentag in Altensien, 13-16 Uhr
01.06. Kindertag im Seepark, 14-18 Uhr
02.06. Klassik im Kurpark Friedensberg, 19-21 Uhr
05.06. Terrassentöne, Ostseeterrassen, 19-21 Uhr

Änderungen bleiben vorbehalten.

Foto: ©MEUTE; Gestört aber Geil! ©Christiane Burwitz; LEA ©CalvinMueller

AUSGEZEICHNET

Zwei Selliner Hotels mit bester Bewertung

Das Online-Reise-Portal Holiday Check hat die besten Hotels weltweit anhand von Gästebewertungen ausgezeichnet. Unter den 680 ausgezeichneten Hotels gehören auch die beiden Selliner Hotels „Hotel Seeschloss Sellin“ und „Hotel Bernstein“. Sie zählen damit zu den besten Adressen in Mecklenburg-Vorpommern.
Das Hotel Seeschloss erhielt zusätzlich den Gold-Award für fünf Jahre in Folge. Die Inhaberin Kathrin Brombach ist stolz und sieht den Preis als Ansporn für ihr Team. Das Hotel bietet 36 Zimmer, Restaurant und Spa und legt großen Wert auf Gastfreundschaft.
Das Seeschloss belegt Platz 7 mit einer Bewertung von 5,9, während das Hotel Bernstein auf Platz 4 mit einer Bewertung von 5,8 steht. Beide Hotels werden für ihren erstklassigen Service und die traumhafte Aussicht auf die Ostsee gelobt. Die Auszeichnung ist eine große Freude für die Teams der Hotels, da sie die Kundenzufriedenheit widerspiegelt und eine Motivation für die Zukunft darstellt. ChB

Foto: Stefan Pocha

TEAM SELLIN

Branchenübergreifende Initiative für Mitarbeiterbindung

Das Team Sellin ist eine branchenübergreifende Initiative in Sellin auf Rügen. Verschiedenste Selliner Arbeitgeber haben sich zusammengetan, um für neue Mitarbeiter zu werben, aber auch um das Leben neben der Arbeit im Ort attraktiver zu gestalten. Mittlerweile sind bereits 24 Betriebe aus den verschiedensten Bereichen von Gastronomie über Handel, Dienstleistung, Kurklinik und Handwerk dabei.

Neben den verschiedenen Benefits der Mitglieder für die Kollegen über eine Mitarbeiterkarte, aber auch mit verschiedenen Aktionen möchte das Team Sellin erreichen, dass sich die Mitarbeiter im Ort wohlfühlen. So wurde bei der Jahresauftakt-Veranstaltung im Januar nicht nur ein Termin für eine Mitarbeitersause am Strand festgelegt. Ein Drachenbootrennen der Firmen untereinander, ein Eisstockwettbewerb sowie eine Team Sellin Silvesternachfeier sind ebenfalls in der Planung. Das Team Sellin trifft sich in unregelmäßigen Abständen.

Weitere Informationen
www.ostseebad-sellin.de/teamsellin. Interessierte Arbeitgeber können sich gerne über die Instagram-Seite @teamsellin oder bei Sandra Dorissen melden. S. DORISSEN

EIN HOCH AUF SIE !

Geburtstage und Hochzeiten in der Gemeinde Sellin

Die Gemeinde Ostseebad Sellin und das Team der Kurverwaltung wünschen allen Jubilaren, zu Hochzeitstagen und Geburtstagen, alles Liebe und Gute!

Feiern Sie sich und lassen Sie sich feiern, denn es ist IHR Tag. Essen Sie Torte, trinken Sie Sekt und tanzen Sie!

Die kommende Zeitung erscheint im Juni. Einsendeschluss für Ihre Beiträge ist der 1. Juni 2024.
E-Mail: **zeitung@ostseebad-sellin.de**

Die Frühjahrsschau mit Malerei von Christian Thoelke und Skulptur von Thomas Kiesewetter wird eröffnet am Ostersonnabend 30. März um 19 Uhr in Anwesenheit der Künstler.

Galerie Hartwich
Schulstraße 5, Alte Feuerwehr, 18586 Ostseebad Sellin
Mobil 0174 9475424, www.galerie-hartwich.de

Abbildung: Christian Thoelke „Sonnendeck“ 2023 Öl/Lw 60x45 cm

MÜHLENADVENT

Ein gemütlicher Rückblick

Obwohl die Weihnachtszeit lange vorbei ist, möchten wir gern einige Impressionen vom Mühlenadvent teilen. Dieser zauberhafte Nachmittag wurde von den Einwohnern für die Altensiener und Moritzdorfer organisiert und fand am 10. Dezember 2023 in der Altensiener Mühle statt. Neben frisch gebackenem Brot und leckeren Bratäpfeln aus dem Steinofen gab es Glühwein, der alle aufwärmte und für eine gemütliche Atmosphäre sorgte. Der Mühlenadvent wird sicherlich in den Herzen der Einwohner bleiben und hat gezeigt, wie gut es tut, in der Gemeinschaft zusammenzukommen und die Vorweihnachtszeit zu genießen. ChB

Herausgeber: Gemeinde Sellin, Warmbadstraße 4, 18586 Ostseebad Sellin, www.ostseebad-sellin.de
ViSdP: Christiane Burwitz, zeitung@ostseebad-sellin.de • **Texte:** Anne Liedtke, Christiane Burwitz • **Gestaltung:** Christiane Burwitz • **Druck:** rügendruck Putbus GmbH • **Redaktionsschluss:** 29. Februar 2024
Für die Vollständigkeit und Richtigkeit der Angaben übernimmt der Herausgeber keine Gewähr, soweit nicht Vorsatz oder grobe Fahrlässigkeit gegeben ist, eben so für Satzfehler und Auslassungen. Änderungen bleiben vorbehalten. Nachdruck verboten.